65th
Anniversary

郷土の未来を創る

丸昭建設株式会社

https://marusho-inc.jp

HARMONY between HUMANITY and NATURE

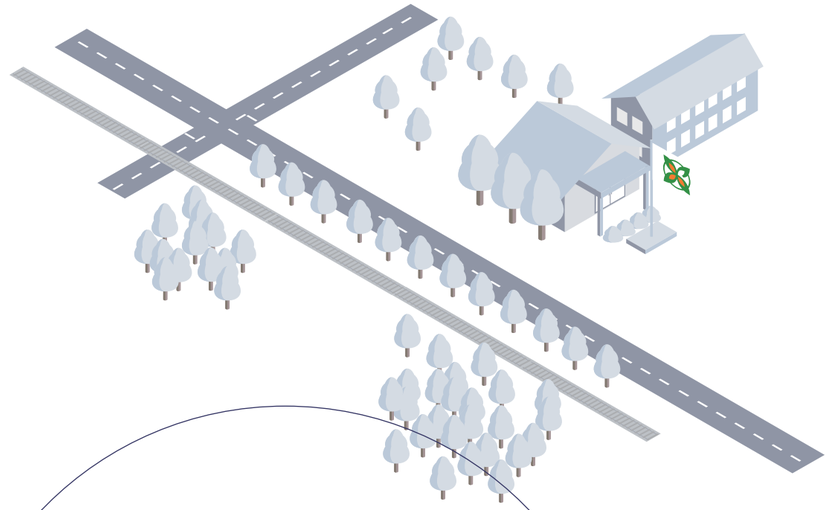

丸昭建設株式会社

company profile

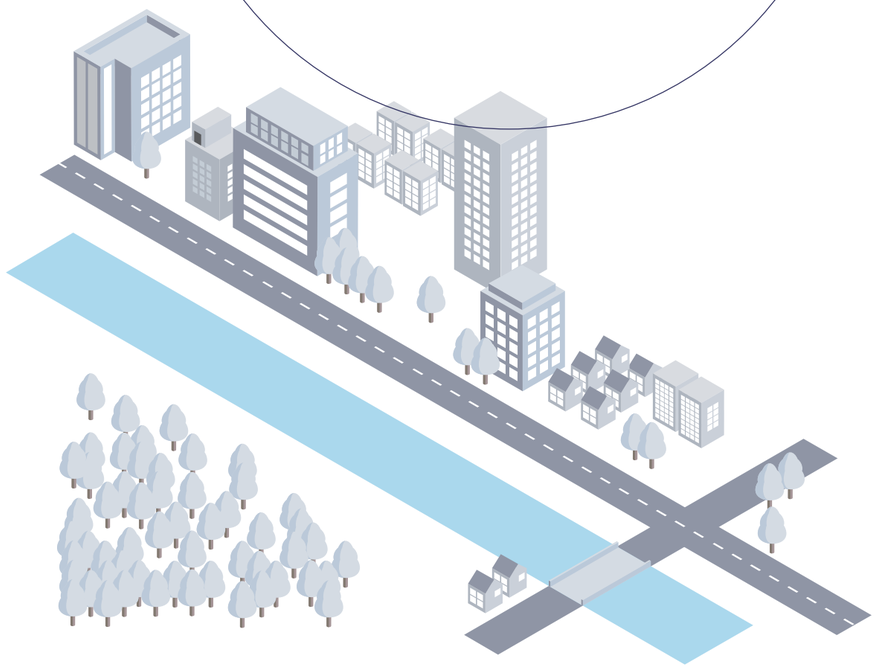

丸昭建設株式会社

新しい時代の九州を支える企業に

私たちのフィールドは、
熊本県にとどまらず
九州全域へと広がりつつあります。
社員一丸となったONE TEAMで、
「地域の皆様に喜ばれるモノづくり」に
励んでまいります。

丸昭建設株式会社

九州全域をフィールドに 21 世紀の地域づくりに貢献

大胆細心

私たちの心に刻む信条は「大胆細心」。
常に新しい可能性に大胆に挑戦し、また最新の心配りで、安全かつ確かなモノづくりに励んでいきたいと考えます。

地域の皆様に喜ばれるモノづくり

ごあいさつ

昭和３１年創業から地元建設業の使命でもあります、社会資本整備の重要な担い手として、防災・減災、地域のために６５年間を地域の発展とともに歩んでまいりました。

弊社が繋いできた６５周年の歴史、人々とのつながりをこれからも大切にし、地域の皆様方に喜びを与えられる会社を目指し、「建設業であることを誇りに思う」この言葉を胸に刻み、これからの若い世代、これからの丸昭建設の未来へ、情熱を持って取組んでまいります。

代表取締役　松村陽一郎

テーマは「人と自然の調和」

時代の大きな流れの中で、建設業のあり方も大きな転換期に来ています。現在、私たちに求められるのは「人と自然の調和」をテーマにした新しい時代の環境づくりだと考えます。

九州全域をフィールドに 21 世紀の地域づくりに貢献してまいります。

求める人物像

当社で活躍できる人材は、以下の２点を併せ持っています。

- 素直であること
- 自分の考えを発信できること

どのような部署であっても、コミュニケーション力と”考動力”は必要です。
専門知識は入社してからでも十分身につけられます。
モノづくりへの情熱と、地域の発展を願い、社員一同 ONE TEAM で建設業に取り組んでいます。
一緒に地図と記憶に残るモノづくりを実現しませんか。

主な研修制度

全新入社員に対し、入社後半年間にわたり、ビジネスマナー研修を実施
富士研修施設にて技術研修（全国地域建設企業の新入社員合同）

新卒採用者数

2021 年度	1 名
2020 年度	3 名
2019 年度	2 名
2018 年度	2 名

資格取得

業務に必要と会社が認めた資格については取得費用の全額補助制度あり

有資格者数

１級土木施工管理技士	31 名	２級建設機械施工管理技士	1 名
２級土木施工管理技士	11 名	１級建設業経理士	1 名
１級建築士	1 名	２級建設業経理士	6 名
２級建築士	5 名	衛生管理者	4 名
１級建築施工管理技士	6 名	採石業務管理者	2 名
２級建築施工管理技士	2 名	運行管理者	3 名
１級舗装施工管理技士	3 名	のり面施工管理技術者	3 名
２級舗装施工管理技士	1 名	グラウンドアンカー施工士	1 名
１級管工事施工管理技士	2 名	コンクリート技士	1 名
２級管工事施工管理技士	3 名	推進工事技士	2 名
１級造園施工管理技士	2 名	測量士	2 名
２級造園施工管理技士	4 名	測量士補	8 名

（のべ人数）

事業部

01

入社２年目

K.N

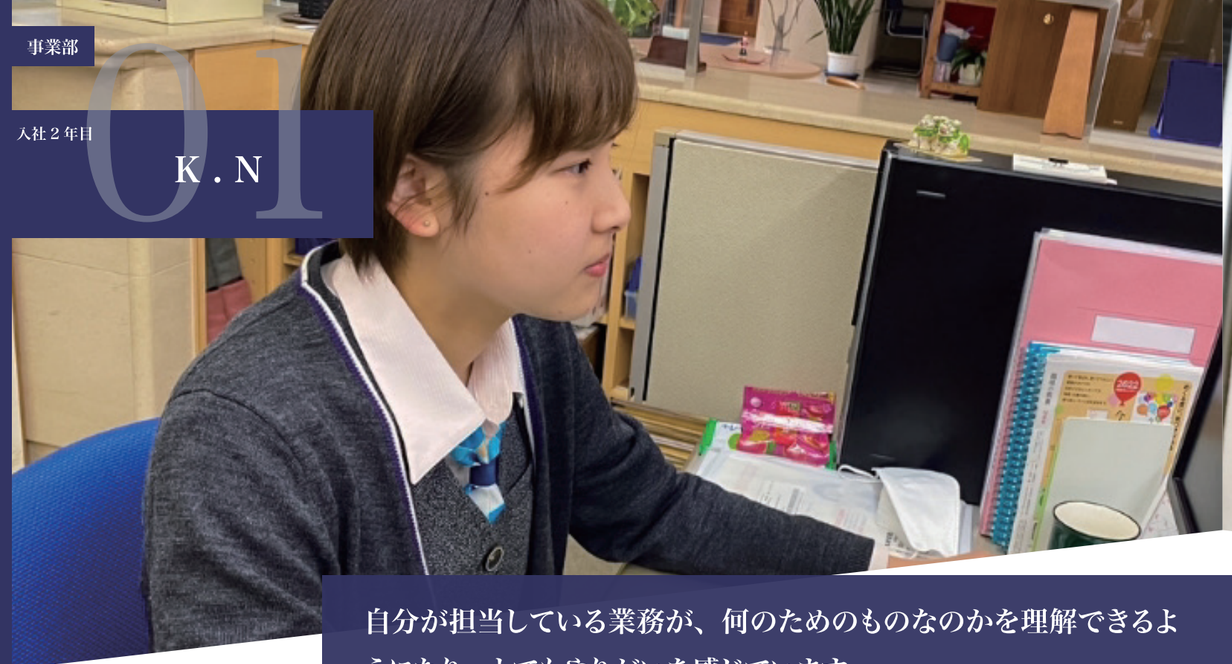

建築部

02

入社１年目

K.I

自分が担当している業務が、何のためのものなのかを理解できるようになり、とてもやりがいを感じています。

品質、安全、管理などを現場で学びながら、人の心に残るような仕事をしたいです。

Q 職務内容や職責を含めて自己紹介をお願いします。

私は事業部に所属しています。主な業務は、郵便物の受付・整理、請求書の支払い、書類の整理、伝票処理です。月の初めには請求書が多く送られてきますので、受付を行い、現場ごとに振り分けます。現場の方や業者の方と確認をしながら、ミスのないように気を付けています。

Q 会社の魅力を教えてください。

丸昭建設の魅力は大きく二つです。
一つ目は「造ったものが地図に残り続けること」です。私は事務職ですので実際に造るわけではないのですが、少しでも関わったところがあると、その工事が終了したときに嬉しい気持ちになります。
二つ目は「充実した資格制度」です。資格を取りたいときには、受験料などを全面的にサポートしてくれます。個々のスキルアップになりますし、会社への貢献にもつながります。

Q 会社に勤めて最も頑張ったことを教えてください。

建設用語を覚えることですね。入社した当時は何もわからず、毎日緊張していたのを覚えています。今は少しずつですが、理解できるようになりました。自分が担当している業務が、何のためのものなのかを理解できるようになり、とてもやりがいを感じています。
最近では、新しい業務を担当することになったので、より一層頑張りたいです。

Q 将来の自分について目標やビジョンを教えてください。

多くの資格を取得することです。今はわからないことばかりで、周りの先輩方に教わりながら業務を行っています。わからないことはそのままにせず、質問をして多くのことを吸収したいと思います。今は先輩方に頼ってばかりですが、いずれは私が頼られる存在になりたいです。そのためにもスキルアップを目標に頑張ります。

Q 職務内容や職責を含めて自己紹介をお願いします。

以前はハウスメーカーに勤めておりました。2021 年 6 月に丸昭建設に入社し、現在は現場管理を担当しています。主に工程管理（日程調整）、品質管理（図面通り施工されているか、施工方法の確認、施工完了後の確認）、原価管理を行っております。そのほかにも業者の方が、安全に作業ができるような仮設準備なども行っています。建物を造っていくうえでとても重要な職種だと考えております。

Q 会社に勤めて最も努力していることを教えてください。

資格試験に向けた勉強と仕事の両立です。
現場の責任者になるためのスタートラインは、まず資格を取得することだと思っています。うまく調整しながら、業務時間内の隙間時間や、休みの日を利用して集中しておこなっております。

Q 将来の自分について目標やビジョンを教えてください。

将来は、住宅をメインとした業務に携わりたいと考えています。品質、安全、管理などを現場で学びながら、人の心に残るような仕事をしたいです。そのためにも目の前の仕事を確実に行い、わからないことをわからないままにしないように意識したいと思います。また、考え方のプロセス「先輩方から学ぶ・聞く習慣作り」を大切に日々業務に取り組んでいきます。

Q 会社の魅力を教えてください。

丸昭建設は、県や市からお仕事をいただけるような会社です。たくさんの人が使用し集まる場所、未来に残っていく大きな仕事ができることが魅力だと思います。社員教育もしっかりしています。経験豊富な先輩方が多く、若い社員にも丁寧に教えていただける環境です。

建築部

入社２年目

03 R.T

大変なこともあるけれど、やりがいのある仕事だと感じました。

Q 職務内容や職責を含めて自己紹介をお願いします。

現在、入社２年目です。高校は普通科、大学は社会福祉学部を卒業しましたが、昔からモノづくりに興味があったのと、現場での仕事に憧れがあり丸昭建設に入社を決めました。現在は建築現場での施工管理の見習いをしています。工程管理や写真管理等を上司から指導を受けて、現場での業務に励んでいます。

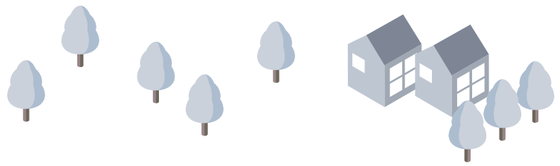

Q 会社に勤めて最も印象に残っていることを教えてください。

１年目の終わりから２年目の始めの JA の茶加工場改修工事の現場です。初めて基礎工事から竣工まで担当した現場だったのもあり、現場で一から上司に教えてもらいながら管理写真の撮影や出来形チェックを行った建物が形として残る喜びを実感できました。
建物が完成したときには地域の方々が喜んでくださり、その姿をみたときには大変なこともあるけれど、やりがいのある仕事だと感じました。
また、モノづくりは人と人の繋がりが大切だなと改めて実感できました。

Q 会社の魅力を教えてください。

丸昭建設は資格取得支援制度が手厚く学費・受験料まで全面的に支援してくれるため、資格取得にもチャレンジしやすいのが魅力です。
入社したての頃、資格を持っていなかったのですが、現場での実務経験を積み、2021 年 11 月の２級建築施工管理技士の受験のため８月から午前中仕事、午後から学校に通い、勉強できる環境をサポートしてくれました。

Q 将来の自分について目標やビジョンを教えてください。

今は見習いとして、先輩の下で教わりながら現場での業務を行っています。1 日でも早く業務を覚えて、1 人で現場を回せるようになり、与えられた職務をミスなく当たり前にできるようになりたいです。
そのために、１回言われたことは次に同じミスを繰り返さないようにメモしたり、調べたりするなどして工夫しています。
いずれは１級建築施工管理技士の資格にもチャレンジして大規模現場の現場代理人として活躍していきたいです。

土木部

入社２年目

04 Y.M

現場管理は、場所によって工事内容が異なるため悩むことも多いですが、周りの社員の方と協力しながら頑張りたいと思います。

Q 職務内容や職責を含めて自己紹介をお願いします。

自分は、土木部に所属しています。仕事内容は主に現場管理です。
現場がスムーズに進むように、丁張や朝礼時に打合せを行い、無事竣工できるよう現場を支える仕事をしています。
場所により工事内容が全く違うことがあるところが難しいですが、無事できた時の達成感があります。

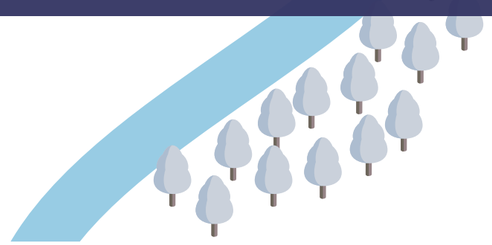

Q 会社に勤めて最も頑張ったことを教えてください。

やはり、工事が完了したときですね。
初めから携わる工事は少ないのですが、わずかながらも力になれるとやりがいを感じますし、うれしく思います。

Q 将来の自分について目標やビジョンを教えてください。

現場管理は、場所によって工事内容が異なるため悩むことも多いですが、周りの社員の方と協力しながら頑張りたいと思います。ゆくゆくは、一人で現場を持ち、お世話になっている会社の力になれるようになりたいです。

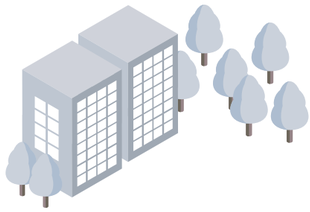

Q 会社の魅力を教えてください。

社員が成長できる、とても素晴らしい環境です。まず社員教育がしっかりしていることです。現場作業の経験がなく入社してくる社員も多くいます。わからないことがあれば、周りにいる先輩社員が丁寧に教えてくれますよ。その他にも資格取得のサポートがあり、スキルアップを図ることができます。

丸昭建設の特徴

point 01 熊本県下５年連続 No.1 の実績と、優秀な技術者チームが誇りです。

経営事項審査に基づく土木工事完成高では、熊本県で５年連続の第１位を継続しています。
土木事業としては九州自動車道の建設・整備事業を中心に請け負っています。建築事業では、民間の大型商業施設やマンション建築など当社の事業フィールドは熊本県全域へ広がっています。
公共工事でも民間工事でも、比較的大規模な案件を手掛けることが多いため、完成時のやりがいはとても大きなものがあります。
いったん設備や建物ができれば、その維持管理も必要となるため、建設業には安定性・将来性があります。
当社は優秀な技術者が数多く在籍していることでも知られています。

point 02 充実した資格取得制度とサポートで専門学科以外からの挑戦も安心。

業務に必要な資格や免許を取得する場合は、資格学校の学費や受験料など全面的にサポートします。
この制度を利用して、建築・土木専攻の方以外でも現場の第一線で活躍することができます。
当社では、工学部のほか経済学部、商学部、文学部出身の技術者が活躍中。「やってみたい」という意欲があれば、入社後にいくらでも実力は伸びます。入社してしばらくは、先輩の補佐として大小さまざまな工事現場で実戦経験を積んでください。
現場代理人としてさまざまな管理や書類の作り方、職人さんや関係企業さんとの関係の築き方をお教えします。
機械や測量に関する専門用語もたくさん出てきますが、分からないことは先輩社員にすぐ聞くことで解決できる環境が整っているので安心して業務に取り組んで頂けます。

point 03 最新技術の導入

【i-Construction（アイコンストラクション）】
土木の現場において、ドローンを用いた３次元測量やICT建設機械による施工などで、スピーディかつ高品質な建設作業を実現していく取り組みを当社でも積極的に進めています。

point 04 マネジメントシステム

【品　質　ISO 9001】

私達は、変化する社会のニーズを的確にとらえ、品質マネジメントシステムを運用し、顧客満足を獲得すると共に、企業の継続的改善と発展に向け邁進します。

【環　境　ISO 14001】

私達は、建設関連事業活動において、環境経営システムを構築・運用し、環境に配慮する取組を積極的に展開することで、顧客満足を獲得します。

【安全衛生　ISO 45001】

私達は、「安全」と「健康」の確保を最優先し、安全で快適な職場環境の確立を目指します。

ISO 9001:2015 認証取得
ISO 14001:2015 認証取得
ISO 45001:2018 認証取得

point 05 現場の「顔」としてやりがいの大きな現場代理人の仕事。

現場代理人は、現場のトップ。つまり、丸昭建設の「顔」です。
工程管理や品質管理、予算管理、安全管理などさまざまな管理をこなすほか、関係会社への指示出し、発注者への報告、役所への届け出など幅広い業務を担当します。現場では高校を卒業したばかりの若手から、長年経験を積んだ大ベテランの方も一緒に働いています。
現場代理人は作業管理ももちろんですが、現場のまとめ役として「雰囲気作り」にも大きな役割を果たします。また同じ設計でも現場代理人の采配によって完成する建造物には個性が出る、とてもやりがいのある仕事です。

point 06 大規模工事で地図と記憶に残る仕事。

公共工事でも民間工事でも、比較的大規模な案件を手掛けることが多く、工事の種類も幅広いため、様々な現場で貴重な経験が積めるとともに、完成時の達成感と充実感は他では得られません。
熊本県内にとどまらず、九州全域をフィールドととらえ、新しい時代九州を支える企業となるよう、社員一同ONE TEAMで取り組んでいます。
自分が作った道を走る喜び、自分が建てた建築物を利用する喜びを味わってみませんか。

CSR 社会貢献活動

昭和31年の創業以来、「地域の皆様に喜ばれるモノづくり」をモットーに、地域の一員として、より豊かな地域づくりに貢献してまいります。
地域に根ざした企業として、より一層の地域貢献・連携強化を目指しています。

施工実績

活躍できるフィールドは無限大。
地図にも記憶にも残る現場が仕事場。

道路や河川などのインフラ整備を通して「安心して暮らせるまち」の礎となる土木工事、ご要望に応じて強固な建物をつくり「地域の発展」につなげる建築工事。
その両輪で九州の今を築いてきました。

■ 道路改良

工事件名
平成 30 年度災害復旧
小森地区改良外工事

発注機関
国土交通省熊本復興事務所

施工場所
熊本県阿蘇郡西原村

竣工年月
令和２年３月

■ 砂防堰堤

工事件名
布田川 28 年発生砂防災害復旧
（熊本地震・第 7661 号）工事

発注機関
熊本県土木部

施工場所
熊本県阿蘇郡西原村

竣工年月
令和２年３月

■ トンネル

工事件名
熊本 57 号災害復旧二重峠トンネル（阿蘇工区）工事

発注機関
九州地方整備局

施工場所
熊本県阿蘇市

竣工年月
令和２年７月

■ 高速道路・インターチェンジ

工事件名
九州自動車道瀬高工事

発注機関
西日本高速道路株式会社九州支社

施工場所
福岡県みやま市瀬高町本吉～
山川町河原内

■ 河川

工事件名
黒川流域治水対策河川
（社会資本）（内牧護岸 24）工事

発注機関
熊本県土木部

施工場所
熊本県阿蘇市

竣工年月
令和２年３月

■ 法面工

発災直後の崩落状況

工事件名
阿蘇管内治山激甚災害対策
特別緊急事業第 16 号工事
他合併

発注機関
熊本県農林部

施工場所
熊本県阿蘇郡南阿蘇村

竣工年月
令和１年６月

■ 橋梁（上部工・下部工・補修）

工事件名
平成 29 年度災害復旧熊本 57 号
黒川避溢橋下部工（その 2）工事

発注機関
国土交通省熊本河川国道事務所

施工場所
熊本県阿蘇市

竣工年月
平成 30 年５月

■ 舗装工

工事件名
令和元年度千代地区舗装修繕外工事

発注機関
国土交通省熊本河川国道事務所

施工場所
八代維持出張所管内

竣工年月
令和２年３月

■ 建築工事

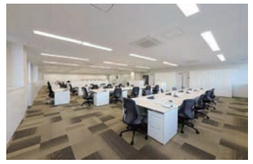

工事件名
JA 熊本市本店新築工事

発注機関
熊本市農業協同組合

施工場所
熊本県熊本市中央区南熊本

竣工年月
令和２年11月

工事件名
南稜高校（球磨地区新校 B）
食品科学科実習棟新築工事

発注機関
熊本県土木部

施工場所
熊本県球磨郡あさぎり町

竣工年月
平成 31 年1月

工事件名
シティライフ大江東新築工事

発注機関
熊本県土木部

施工場所
熊本県熊本市中央区渡鹿

竣工年月
平成 30 年３月

会社概要

社　　名：丸昭建設株式会社
本　　社：熊本県人吉市西間上町２４７９－１
代 表 者：代表取締役 松村 陽一郎
設　　立：1962 年 3 月 19 日
創　　業：1956 年 3 月 丸昭産業建設
資 本 金：9,700 万円
事業内容：総合建設業
従業員数：97 名
　　男性　81 名･女性 16 名（2021 年 12 月 1 日現在）
売 上 高：60 億円（2021 年 5 月期）

各事業所所在地

事 業 本 部	〒868-0422 熊本県球磨郡あさぎり町上北 251 TEL：0966-45-0046　FAX：0966-45-2972
本　　社	〒868-0071 熊本県人吉市西間上町 2479-1 TEL：0966-24-5650　FAX：0966-24-2960
熊 本 支 店	〒862-0924 熊本市中央区帯山 1 丁目 44-39 TEL：096-382-0092　FAX：096-384-4667
砕石・運輸部	〒868-0095 熊本県球磨郡相良村大字柳瀬 821-18 TEL：0966-24-2404　FAX：0966-24-2460
給　油　所	〒868-0422 熊本県球磨郡あさぎり町上北 222-1 TEL：0966-45-0930　FAX：0966-45-6523

主な事業

土木 / 建築 / 設計 / 舗装 / とび・土工 / しゅんせつ
水道施設 / 鋼構造物 / 砂・砂利等の採取及び販売
運送事業 / 産業廃棄物収集運搬業
生コンクリート製造 / 販売業
アスファルト製造 / 販売業

登録

【建設業許可番号】 熊本県知事許可（特－27）第 16931 号
【一級建築士事務所登録番号】 熊本県知事登録第 3000 号
【採石業登録番号】 熊本県第 699 号
【産業廃棄物収集運搬業許可番号】 熊本県第 04300072297 号
【産業廃棄物処分業許可番号】 熊本県第 4320072297 号
【一般貨物自動車運送事業許可】 九運自第 629 号
ISO　9001：2015 取得　登録番号　06182
ISO 14001：2015 取得　登録番号　07613
ISO 45001：2018 取得　登録番号　09173

創立 ～ 1979 年

1956 年	（昭和 31 年）	3 月　丸昭産業建設設立　土木・建築工事業
1962 年	（昭和 37 年）	3 月　有限会社組織変更（資本金 200 万円）
		5 月　陸砂利採取及び販売業務開始
1971 年	（昭和 46 年）	4 月　株式会社組織変更（資本金 700 万円）
1976 年	（昭和 51 年）	2 月　舗装工事業許可取得
1977 年	（昭和 52 年）	5 月　管工事業許可取得 / 宅地建物取引業務開始
1979 年	（昭和 54 年）	4 月　とび土工・しゅんせつ・造園工事業許可取得
		8 月　生コンクリート製造販売業務開始

創業当時の砂利部

1980 年～ 1996 年

1980 年	（昭和 55 年）	5 月　一級建築士設計事務所 開設
		12 月　合材プラント共同企業体設立
1981 年	（昭和 56 年）	3 月　熊本支店 開設
1982 年	（昭和 57 年）	5 月　全国建設業協会長表彰
1983 年	（昭和 58 年）	7 月　建設大臣認可取得
1986 年	（昭和 61 年）	3 月　創立 30 周年
1995 年	（平 成 7 年）	5 月　代表取締役 松村陽一郎 就任
1996 年	（平 成 8 年）	3 月　一般貨物運送事業許可取得

2000 年～

2000 年	（平成 12 年）	2 月　資本金増資 9,700 万円
		9 月　産業廃棄物収集運搬業許可取得 /ISO9001 認証取得
2003 年	（平成 15 年）	1 月　新社屋落成
2006 年	（平成 18 年）	3 月　創立 50 周年
2016 年	（平成 28 年）	3 月　創立 60 周年
2021 年	（令 和 3 年）	3 月　創立 65 周年

平成 18 年 創立 50 周年

入社式

国道 57 号二重峠トンネル貫通式

令和元年台風 19 号災害派遣